

Soluzione del problema sul volantino del 5 Novembre 2016:

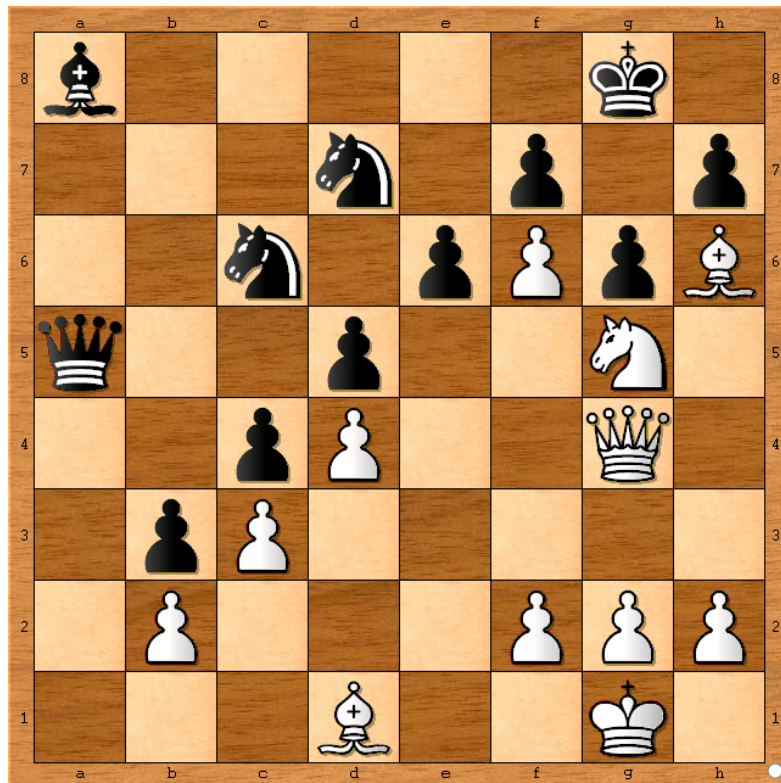

"Il bianco muove e matta (4 mosse)":

1. Dxe6!! , fxe6
2. f7+ , Rh8
3. Cxe6! , Da1
4. Ag7++

Varianti:

Se 1... , Cd8 2. De8+ , Cf8 3. Dxf8++

Se 1... , Dd8 2. Dxf7+ , Rh8 3. Dg7++